

Beroepspensioenvereniging Huisartsen

Invloed van huisartsen op hun pensioenfonds SPH

Vereniging van Nederlandse Vrouwelijke Artsen

Donderdag 25 mei 2023

bpu
BEROEPSPENSI-
VERENIGING HUISARTSEN

Invloed van huisartsen op hun pensioenfonds SPH

2



The logo for BPV, consisting of the lowercase letters 'bpv' in a stylized, rounded font, enclosed within a light blue circle. A thin grey line extends from the top-left of the circle.

bpv

BPV bepaalt de inhoud van de pensioenregeling

The logo for SPH, consisting of the lowercase letters 'sph' in a stylized, rounded font, enclosed within a light blue circle. A thin grey line extends from the bottom-left of the circle.

sph

SPH voert de pensioenregeling uit

Beroepspensioenvereniging Huisartsen

- BPV: hoogste orgaan, bepaalt hoe huisartsen hun pensioen geregeld willen hebben.
- BPV en SPH hebben een uitvoeringsovereenkomst: SPH voert de gewenste pensioenregeling uit, binnen de kaders van de wet
- BPV: leden, bestuur en 28 afgevaardigden (VvA), gekozen door de leden en onderverdeeld in de clusters actieven en niet-actieven. Niet alle deelnemers van SPH zijn ook lid van de BPV.
- BPV-bestuur en afgevaardigden scholen zich bij, zodat zij goed onderbouwde keuzes kunnen maken. Ook het eigen pensioenbureau voedt de BPV met kennis.

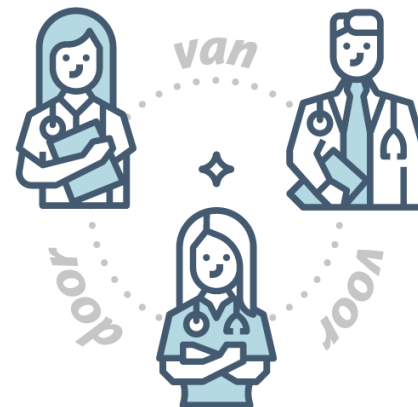

De wereld van ons pensioen

5



De wereld van ons pensioen

6





Verandering van de t-3 regeling

Hiermee is een knelpunt opgelost bij de premieberekening van beginnende waarnemend huisartsen met sterk wisselende inkomens.

Mogelijkheid premiepauze tijdens zwangerschap

Vanaf augustus 2023 kunnen huisartsen tijdens hun zwangerschaps- en geboorteverlof de pensioenpremie tijdelijk pauzeren.

Toekomstige invloed deelnemers op pensioenregeling

8

We doen binnenkort een behoeftenonderzoek naar de wensen van alle ('actieve') huisartsen om de nieuwe WTP-pensioenregeling goed te kunnen laten aansluiten op de wensen van de huisarts van nu, en van de toekomst.



Invloed op maatschappelijk verantwoord beleggingsbeleid

- Het beleggingsbeleid, dus ook MVB, is primair de taak van de SPH. Er is geen directe invloed van de deelnemers op dit beleid.
- SPH legt op de website vrij uitgebreid en redelijk transparant verantwoording af over haar beleggingsbeleid in het algemeen en MVB in het bijzonder.
- Regelmatige deelnemersonderzoeken voeden het bestuur, meest recente onderzoek was in 2022.



- Huidige populatie deelnemers wil meer invloed op hoe duurzaam het pensioenvermogen wordt belegd.
- BPV en SPH zoeken naar hoe MVB-voorkeuren van deelnemers beter kunnen worden opgehaald, naast incidentele gesprekken met klimaatbewuste deelnemers.
- Binnenkort verschijnt een eerste nieuwsbrief over het beleggingsbeleid. Daarnaast komt er een BPV-commissie 'MVB-voorkeuren' die de SPH moet gaan voeden inzake het beleggingsbeleid.





Maak gebruik van deze mogelijkheden om invloed uit te oefenen op het beleid van SPH – zoek daarvoor contact met de afgevaardigden van de BPV

bpv@huisartsenpensioen.nl